

# INSTITUCIÓN EDUCATIVA JULIA RESTREPO



## INFORME DE GESTIÓN Año 2021



# **INSTITUCION EDUCATIVA JULIA RESTREPO**

## **INFORME DE GESTIÓN (Ley 1757 de 2015 Art.53)**

- Cumplimiento del Decreto 4791 de 2008 (Manejo del Fondo de Servicios Educativos)
- Publicación en lugar visible (cartelera ) y de fácil acceso la relación de los contratos y convenios celebrados durante el periodo transcurrido de la vigencia, en la que se indica el nombre del contratista, objeto, valor, plazo y estado de ejecución del contrato
- Convocar a la comunidad Educativa en general para la presentación del **INFORME VIRTUAL DE RENDICIÓN DE CUENTAS** del periodo de Enero a Diciembre del Año Lectivo 2021 en la semana de Desarrollo Institucional y hasta el 28 de febrero.



# INSTITUCION EDUCATIVA JULIA RESTREPO

**OFICIAL**

**Municipio : Tuluá – Valle del Cauca  
OFRECEMOS EDUCACION PRE-ESCOLAR  
BASICA PRIMARIA – BASICA SECUNDARIA  
Y MEDIA TECNICA**

[www.iejuliarestrepo.com](http://www.iejuliarestrepo.com)  
[iejuliarestrepo@gmail.com](mailto:iejuliarestrepo@gmail.com)

**Calle 27 # 33-42 Tel: 2243531**

**SEDE CENTRAL JULIA RESTREPO**

**SEDE ANTONIA SANTOS**

**SEDE MARIA LUISA ROMAN**

**SEDE SANTA CLARA**

**SEDE RURAL JULIO PEDROZA**

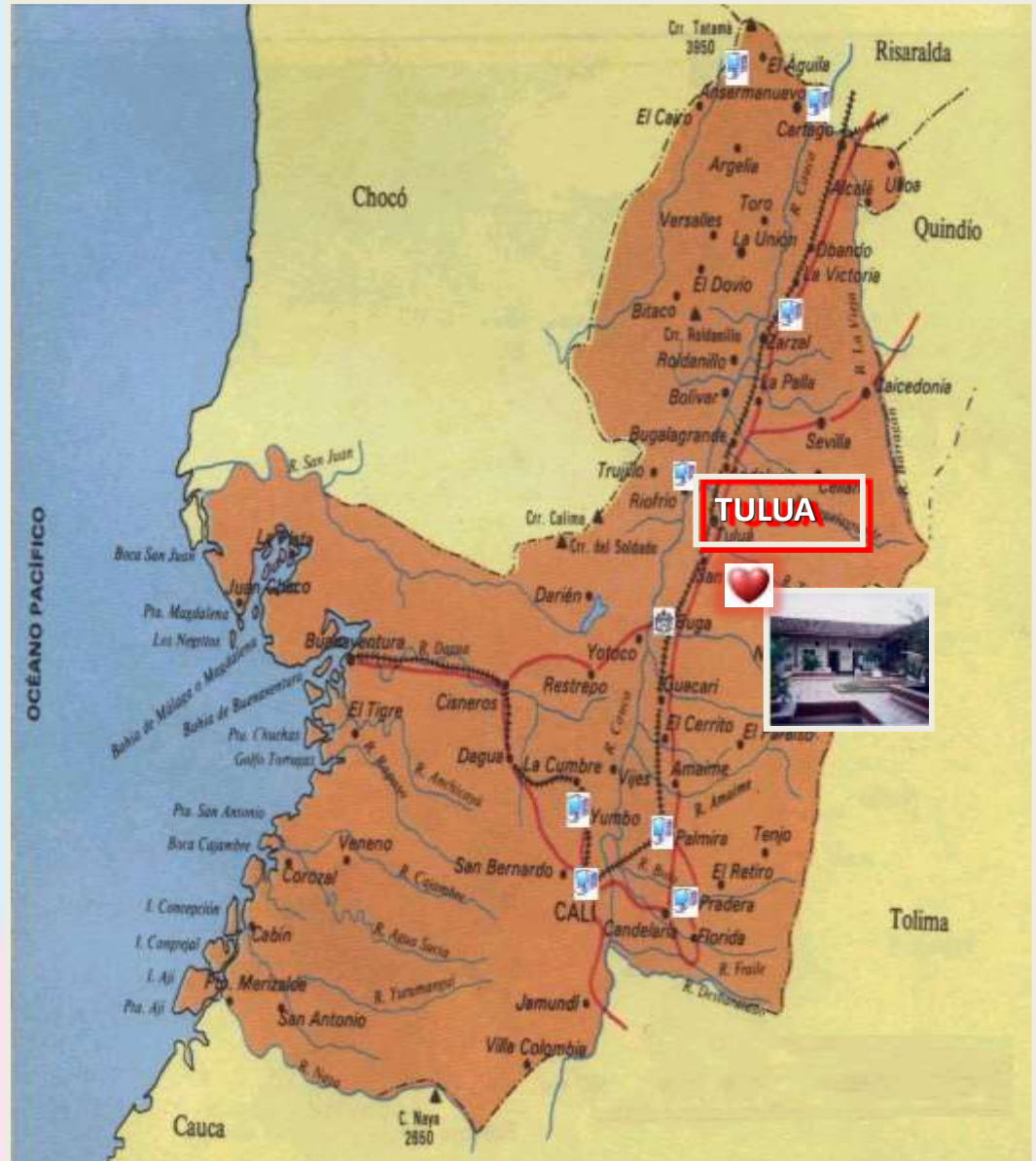



**LA INSTITUCION EDUCATIVA TIENE INFLUENCIA Y COBERTURA EN TODA LA ZONA URBANA  
DEL MUNICIPIO DE TULUA,  
QUERIENDO DECIR QUE ENCONTRAMOS ALUMNOS MATRICULADOS DE TODOS LOS BARRIOS  
DE TULUA Y MUNICIPIOS CERCANOS**

TULUA, ubicado en el Centro del Valle,  
Eminentemente Comercial, Empresas  
De Servicios, Economía Informal

## Municipio de Tuluá

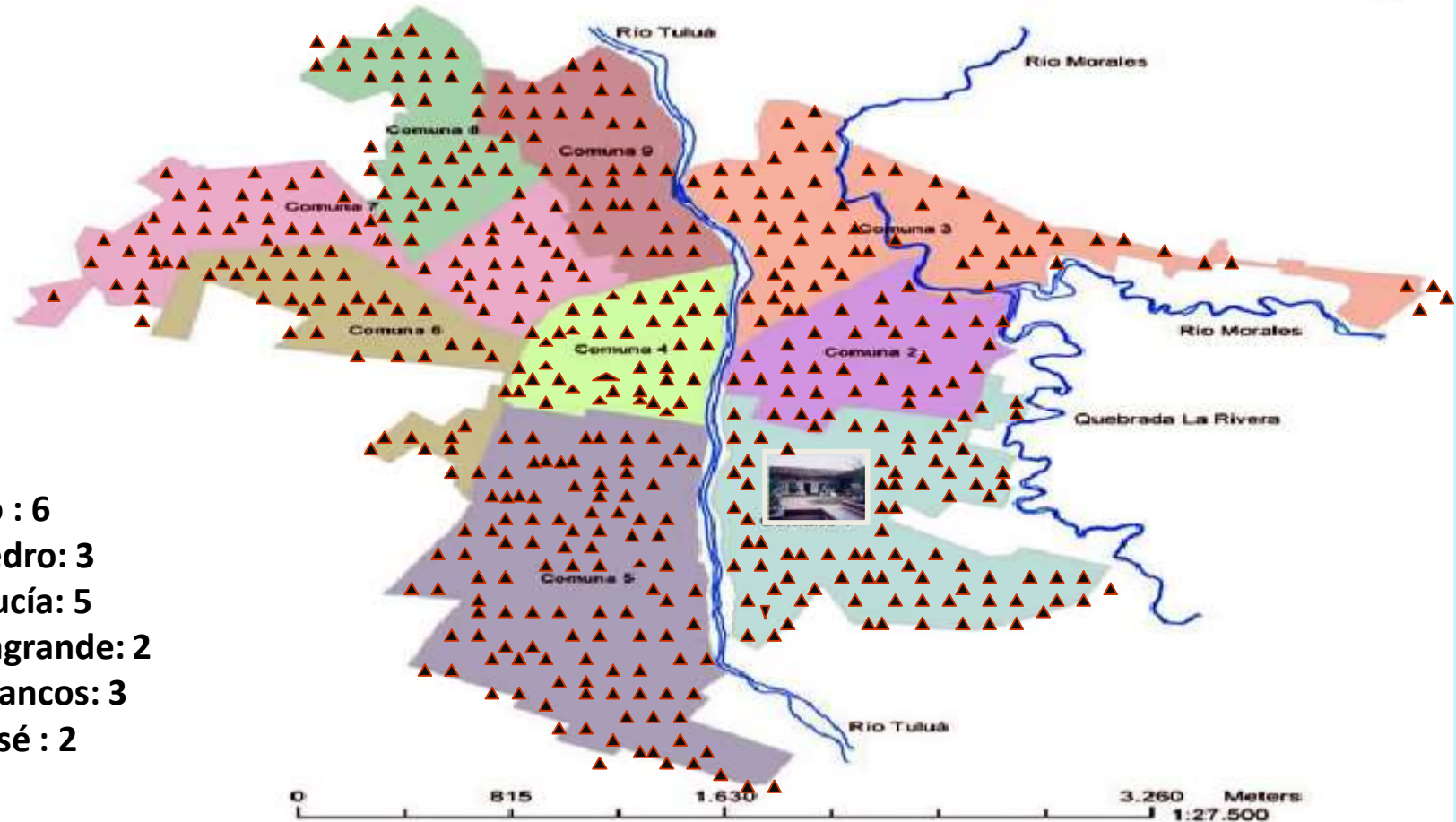

- Riofrio : 6
- San Pedro: 3
- Andalucía: 5
- Bugalgrande: 2
- Los Chancos: 3
- San José : 2



# INSTITUCION EDUCATIVA JULIA RESTREPO



ANTONIA SANTOS

CENTRAL  
MAÑANA - TARDE - NOCTURNO

JULIO PEDROZA



MARIA LUISA ROMAN



SANTA CLARA



## **PERSONAL DIRECTIVO DOCENTES**

<b>RECTOR</b>	<b>1</b>
<b>COORDINADORES</b>	<b>5</b>
<b>DOCENTES PRE- ESCOLAR</b>	<b>5</b>
<b>DOCENTES PRIMARIA</b>	<b>27</b>
<b>DOCENTES SECUNDARIA</b>	<b>55</b>
<b>DOCENTE ORIENTADOR</b>	<b>1</b>
<b>TOTAL</b>	<b>93</b>

## **PERSONAL ADMINISTRATIVO**

<b>SECRETARIOS</b>	<b>2</b>
<b>AUXILIAR ADMINISTRATIVO</b>	<b>3</b>
<b>OPERARIO CALIFICADO</b>	<b>1</b>
<b>SERVICIOS GENERALES</b>	<b>5</b>
<b>CELADOR</b>	<b>4</b>
<b>TOTAL</b>	<b>15</b>



## ESTUDIANTES MATRICULADOS AÑO LECTIVO 2021

Sede Central            **1.299 Alumnos**

Jornada Mañana : 674 Alumnas

Jornada Tarde:        625 Alumnas

Sede Antonia Santos:    **483 Alumnos**

Sede Santa Clara:            **704 Alumnos**

Jornada de la Mañana:            365 Alumnos

Jornada de la Tarde:                339 Alumnos

María Luisa Román:        **252 Alumnos**

Julio Pedroza:                **54 Alumnos**

Jornada Nocturna :            **168 Alumnos**

**TOTAL: 2.960 Alumnos**

## **VISIÓN:**

En el 2025 la Institución Educativa Julia Restrepo, seguirá consolidada en la excelencia y calidad, como líderes en el fomento del talento humano, partícipes del desarrollo de empresas industriales, comerciales, de servicios y de los campos del saber. Contribuyendo al mejoramiento cultural, social y económico de la región y del país. Aportando a una Colombia mejor educada.

Art.3.

### **POLITICAS DE CALIDAD**

La " INSTITUCIÓN EDUCATIVA JULIA RESTREPO" Contribuye en la formación integral del educando Mediante el recurso humano calificado, fundamentado en principios y valores: promueve permanentemente actividades pedagógicas, culturales, lúdicas y deportivas para el desarrollo personal, social y económico. Satisface así las necesidades de la Comunidad Educativa y propende por el mejoramiento continuo.

## **MISIÓN**

La institución educativa " JULIA RESTREPO" Brinda a sus estudiantes una formación integral de excelente calidad.

Fundamentándose en principios y valores éticos, culturales y científicos; preparándolos tanto para el ingreso a la educación Superior como para su vinculación al sector productivo y de servicios, contribuyendo así al desarrollo personal, social y económico que requiere la región y el país

Art. 4.

### **OBJETIVOS DE CALIDAD**

1. Formar a nuestros estudiantes en la media técnica
2. Implementar actividades de mejoramiento de la comunidad
3. Definir estrategias que conlleven al mejoramiento en los procesos institucionales
4. Realizar permanentemente actividades pedagógicas, culturales y deportivas





## **INFORME DE GESTIÓN DIRECTIVA**

A raíz de la pandemia Covid-19 se realiza caracterización de la población escolar sobre el servicio virtual de las clases y otra población con material enviado como fotocopias y guías a estudiantes.



- Entrega de guías de trabajo a más de 800 estudiantes y préstamo de computadores y tablets a más de 200 estudiantes. Se gestionó la donación de sim-card con internet a 70 estudiantes.



## **INFORME DE GESTIÓN DIRECTIVA**

- Acuerdo No. 01: A raíz de la pandemia se modificó el SIEE «Sistema Institucional de Evaluación de Estudiantes» en algunos aspectos:
  1. Cambia de 4 periodos a 3 periodos académicos.
  2. Flexibilización del currículo y priorización de los planes de área con los docentes.
  3. Modificación del sistema en ASISTENCIA de alumnos ya no con el 15%.
  4. Modificación del Servicio Social y Pasantías a alumnas del grado 11°, fundamentado en capacitación.
  5. Al ingresar a clases en agosto tuvimos en cuenta el 50% de estudiantes en un día y el otro 50% al siguiente día sin contarse faltas de asistencia. Se flexibilizó el currículo y así logramos terminar el año lectivo 2021.
  
- Se realizó el proceso de elección de GOBIERNO ESCOLAR en forma virtual y en el año lectivo operó de acuerdo a sus competencias.



## ***INFORME DE GESTIÓN ACADEMICA***

### **Simulacros tipo ICFES para los estudiantes de grado 11°**

- 1.** Con el apoyo de padres de familia y liderados por la coordinadora y Directores de grupo de los grados 11°, se realizó 3 simulacros tipo ICFES para estudiantes del grado 11° donde se tuvo la oportunidad de hacer un plan de mejoramiento en las debilidades encontradas; con el acompañamiento de la empresa TRES EDITORES.
- 2.** Con el apoyo de la «Fundación Julia Restrepo» se tiene organizado un Pre-Icfes a nivel institucional desarrollado los días sábados y miércoles en la noche, ofrecido a estudiantes de esta institución y otras.

### **Control a deserción y reprobación**

Desde Rectoría se controla con un formato los motivos de retiro de un estudiante y con el Comité de Evaluación se hace seguimiento a las estrategias de apoyo para bajar la **reprobación escolar**.



# INFORME DE GESTIÓN ACADÉMICA

Porcentaje de Estudiante pos Niveles de Desempeño en:

## MATEMÁTICAS

Tabla 4.2 Porcentaje de estudiantes por niveles de desempeño en Matemáticas.

Nivel de agregación	Niveles de desempeño											
	1			2			3			4		
	2019-4	2020-4	2021-4	2019-4	2020-4	2021-4	2019-4	2020-4	2021-4	2019-4	2020-4	2021-4
Establecimiento Educativo (EE)	2% ▲	2% ▲	4%	27% ▲	26% ▲	38%	66% ▼	69% ▼	54%	3% ▲	3% ▲	4%
Sede 1	2% ▲	2% ▲	4%	27% ▲	26% ▲	38%	66% ▼	69% ▼	54%	3% ▲	3% ▲	4%
Colombia	8% ▲	7% ▲	10%	36% ▲	37% ▲	48%	51% ▼	50% ▼	46%	6% ▼	5% ▼	4%
ETC	6% ▲	5% ▲	9%	35% ▲	35% ▲	48%	53% ▼	55% ▼	48%	5% ▼	5% ▼	4%
Oficiales urbanos ETC	7% ▲	6% ▲	11%	39% ▲	36% ▲	44%	52% ▼	55% ▼	43%	3% ▼	3% ▼	2%
Oficiales rurales ETC	13% ▼	10% ▲	12%	48% ▲	54% ▼	51%	37% ●	35% ▲	37%	2% ▼	1% ▼	8%
Privados ETC	2% ●	2% ●	2%	15% ▲	21% ▲	22%	69% ▼	64% ▲	66%	14% ▼	13% ▼	10%

4.3 Porcentaje de estudiantes por niveles de desempeño en Matemáticas

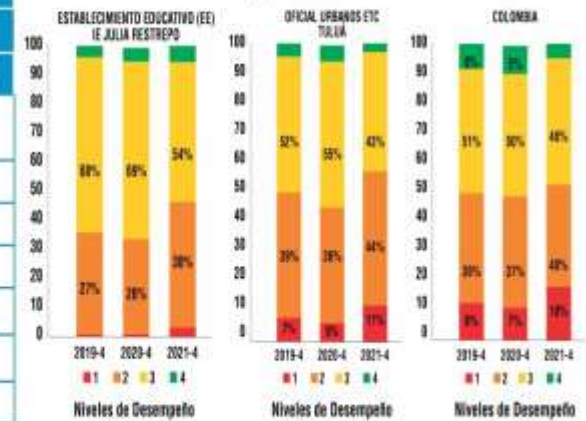



# INFORME DE GESTIÓN ACADÉMICA

Porcentaje de Estudiante pos Niveles de Desempeño en:

## CIENCIAS NATURALES

6.2 Porcentaje de estudiantes por niveles de desempeño en Ciencias Naturales

Nivel de agregación	Niveles de desempeño											
	1			2			3			4		
	2019-4	2020-4	2021-4	2019-4	2020-4	2021-4	2019-4	2020-4	2021-4	2019-4	2020-4	2021-4
Establecimiento Educativo (EE)	5% ▲	8% ▲	11%	46% ▲	47% ▲	56%	46% ▼	41% ▼	30%	2% ▲	4% ●	4%
Sede 1	5% ▲	8% ▲	11%	46% ▲	47% ▲	56%	46% ▼	41% ▼	30%	2% ▲	4% ●	4%
Colombia	21% ▲	23% ▼	22%	50% ▲	50% ▲	53%	27% ▼	25% ▼	23%	3% ▼	2% ●	2%
ETC	17% ▲	19% ▲	28%	50% ▲	47% ▲	52%	31% ▼	31% ▼	27%	3% ▼	3% ▼	2%
Oficiales urbanas ETC	18% ▲	20% ▲	24%	53% ●	56% ▲	53%	27% ▼	28% ▼	21%	2% ▼	2% ▼	1%
Oficiales rurales ETC	29% ▼	31% ▼	24%	55% ▲	55% ▲	61%	15% ▼	14% ●	14%	1% ●	0% ▲	1%
Privados ETC	5% ▲	8% ▼	6%	35% ▲	33% ▲	42%	53% ▼	53% ▼	48%	7% ▼	6% ▼	4%

6.3 Porcentaje de estudiantes por niveles de desempeño en Ciencias Naturales

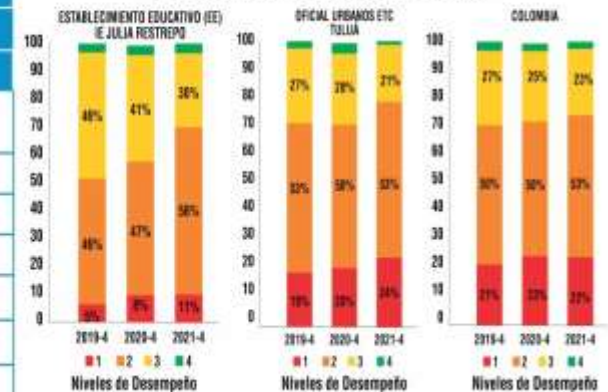



# INFORME DE GESTIÓN ACADÉMICA

## Porcentaje de Estudiante pos Niveles de Desempeño en:

### SOCIALES CIUDADANAS

5.2 Porcentaje de estudiantes por niveles de desempeño en Sociales Y Ciudadanas

Nivel de agregación	Niveles de desempeño											
	1			2			3			4		
	2019-4	2020-4	2021-4	2019-4	2020-4	2021-4	2019-4	2020-4	2021-4	2019-4	2020-4	2021-4
Establecimiento Educativo (EE)	16% ▲	12% ▲	18%	44% ●	46% ▼	44%	38% ▼	38% ▼	34%	1% ▲	4% ●	4%
Sede 1	16% ▲	12% ▲	18%	44% ●	46% ▼	44%	38% ▼	38% ▼	34%	1% ▲	4% ●	4%
Colombia	32% ▼	27% ▲	31%	41% ▲	42% ●	42%	24% ●	27% ▼	24%	3% ●	4% ▼	3%
ETC	27% ▲	21% ▲	28%	40% ▲	41% ▲	42%	29% ▼	33% ▼	27%	3% ●	4% ▼	3%
Oficiales urbanos ETC	30% ▲	22% ▲	31%	42% ▲	45% ●	45%	27% ▼	30% ▼	22%	2% ●	3% ▼	2%
Oficiales rurales ETC	44% ▲	38% ▲	45%	38% ▲	43% ▼	39%	17% ▼	18% ▼	18%	1% ▼	0% ●	0%
Privados ETC	8% ▲	8% ▲	10%	36% ●	29% ▲	39%	48% ▼	53% ▼	45%	9% ▼	9% ▼	8%

5.3 Porcentaje de estudiantes por niveles de desempeño en Sociales y Ciudadanas

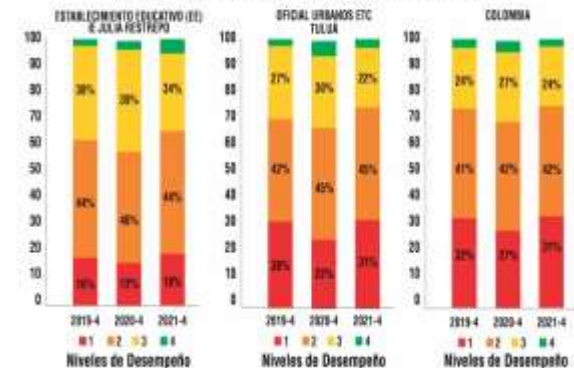



# INFORME DE GESTIÓN ACADÉMICA

## Porcentaje de Estudiante pos Niveles de Desempeño en:

### INGLÉS

7.2 Porcentaje de estudiantes por niveles de desempeño en Inglés

Nivel de agregación	Niveles de desempeño														
	A-			A1			A2			B1			B+		
	2019-4	2020-4	2021-4	2019-4	2020-4	2021-4	2019-4	2020-4	2021-4	2019-4	2020-4	2021-4	2019-4	2020-4	2021-4
Establecimiento Educativo (EE)	32%▲	41%▼	37%	38%▼	42%▼	31%	27%▼	18%▲	23%	5%▲	5%▲	8%	0%▲	2%▲	3%
Sede 1	32%▲	41%▼	37%	38%▼	42%▼	31%	27%▼	18%▲	23%	5%▲	5%▲	8%	0%▲	2%▲	3%
Colombia	44%▲	57%▼	47%	30%▼	27%▲	28%	17%▼	9%▲	15%	7%▲	8%▲	8%	2%*	1%▲	2%
ETC	42%▲	53%▼	48%	30%▼	28%▼	27%	18%▼	18%▲	16%	8%▲	7%▲	10%	1%▲	2%*	2%
Oficiales urbanos ETC	45%▲	57%▼	52%	32%▼	38%▼	28%	18%▼	8%▲	14%	5%*	4%▲	5%	0%▲	1%*	1%
Oficiales rurales ETC	60%▲	78%▼	67%	28%▼	17%▲	24%	11%▼	4%▲	7%	3%▼	1%*	1%	0%*	0%*	0%
Privados ETC	12%▲	24%▼	15%	22%▲	38%▼	26%	31%▼	28%▲	25%	29%▼	28%▲	27%	5%▲	8%*	8%

7.3 Porcentaje de estudiantes por niveles de desempeño en Inglés

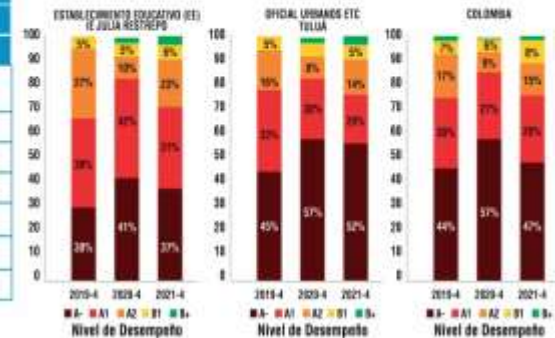



# INFORME DE GESTIÓN ACADÉMICA

Porcentaje de Estudiante pos Niveles de Desempeño en:

## LECTURA CRÍTICA

Tabla 3.2 Porcentaje de estudiantes por niveles de desempeño en Lectura Crítica

Nivel de agregación	Niveles de desempeño											
	1			2			3			4		
	2019-4	2020-4	2021-4	2019-4	2020-4	2021-4	2019-4	2020-4	2021-4	2019-4	2020-4	2021-4
Establecimiento Educativo (EE)	1% ▲	0% ▲	3%	21% ▲	21% ▲	25%	65% ▼	60% ▼	53%	13% ▲	18% ▲	19%
Sede 1	1% ▲	0% ▲	3%	21% ▲	21% ▲	25%	65% ▼	60% ▼	53%	13% ▲	18% ▲	19%
Colombia	4% ●	4% ●	4%	34% ▲	38% ▲	37%	48% ▼	49% ▼	45%	12% ▲	10% ▲	12%
ETC	3% ●	3% ●	3%	30% ▲	31% ▲	34%	53% ▼	53% ▼	47%	14% ▲	13% ▲	15%
Oficiales urbanas ETC	4% ●	3% ▲	4%	53% ▲	34% ▲	38%	53% ▼	53% ▼	47%	10% ▲	11% ▲	12%
Oficiales rurales ETC	8% ▼	8% ▼	4%	42% ▲	48% ▲	54%	44% ▼	43% ▼	36%	7% ▼	4% ▲	8%
Privados ETC	1% ●	0% ▲	1%	13% ▲	14% ▲	17%	57% ▼	58% ▼	53%	29% ▲	28% ▲	30%

Gráfica 3.3 Porcentaje de estudiantes por niveles de desempeño en Lectura Crítica

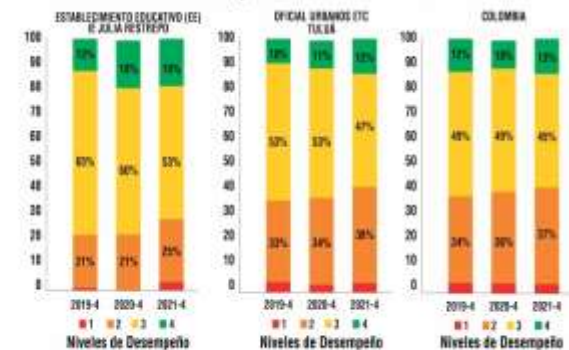





# INFORME DE GESTIÓN ACADÉMICA

Porcentaje de Estudiante pos Niveles de Desempeño en:

## RESULTADOS PROMEDIO POR ÁREA

LECTURA CRÍTICA

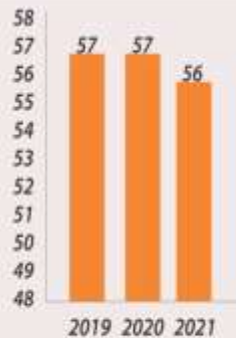

MATEMÁTICAS

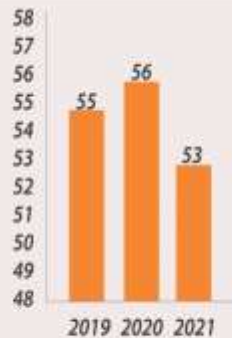

SOCIALES Y COMPETENCIAS CIUDADANAS

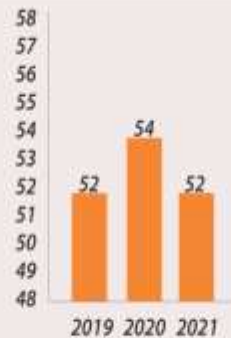

CIENCIAS NATURALES

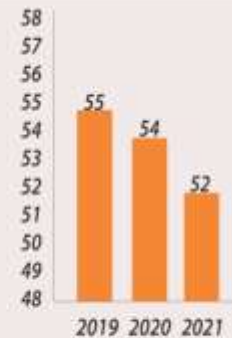

INGLÉS

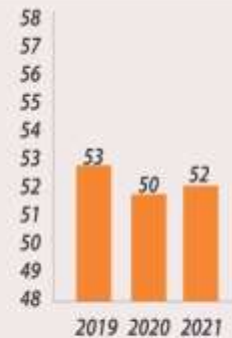



## INFORME DE GESTIÓN ACADEMICA

### ICFES NIVEL A

- Registramos con entusiasmo el primer lugar en el ICFES como Institución Educativa en el municipio.
- 3 Estudiantes ganaron beca de la excelencia y 56 estudiantes sobre 300 puntos en el ICFES, situación que nos permite continuar en el nivel A. Aunque debemos reconocer que se bajaron 9 puntos pero todas las instituciones a nivel nacional bajaron y en esta forma nos mantenemos en el nivel, una de las razones la virtualidad en la pandemia.
- 150 Estudiantes con becas de equidad en la UCEVA, Univalle y otras universidades, desde la Institución Educativa hacemos acompañamiento a los estudiantes para que logren la matricula 0.



## INFORME DE GESTIÓN ACADEMICA

### ICFES NIVEL A

	GRADO	APELLIDOS	NOMBRE	PUNTAJE GLOBAL
1	11°5	Morales Nuñez	Isabella	378
2	11°1	Parra Molina	Sofia	376
3	11°2	BARRETO CASTRO	TANIA MARCELA	369
4	11°5	Garcia Reyes	Valeria	362
5	11°1	Rosero Herrera	Maria Paula	358
6	11°2	Yusti Carvajal	Daniela	355
7	11°4	Trujillo Andrade	Kelly Julieth	352
8	11°1	Alvarez Castrillon	Sara Valentina	350
9	11°5	Micolta Gonzalez	Valentina	350
10	11°1	Reyes	Usma	348



## INFORME DE GESTIÓN ACADÉMICA

# RESULTADOS ICFES AÑO 2021

AÑO 2021	EXCELENCIA	ALTOS	MEDIOS	BASICOS	BAJOS	MUY BAJOS	TOTAL DE EVALUADOS
PUNTAJES	365 EN ADELANTE	300-364	275-299	250-274	200-249	MENOS DE 200	
Estudiantes Evaluados	3	56	34	63	58	15	229
PORCENTAJE%	1,3	24,5	14,8	27,5	25,3	6,6	

## RESULTADOS GENERALES SABER 11º 2021

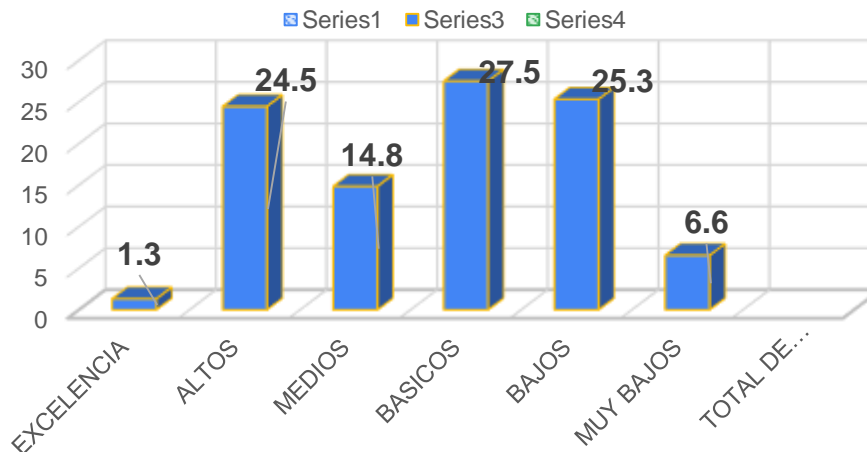



## INFORME DE GESTIÓN ACADÉMICA

# CLASIFICACIÓN Y PUESTO EN EL ICFES A NIVEL MUNICIPAL



Esta información fue aportada por la Secretaría de Educación área de Calidad Educativa.



## INFORME DE GESTIÓN ACADÉMICA

# EFICIENCIA INTERNA A NIVEL MUNICIPAL

DESERCIÓN ESCOLAR 2020		
INSTITUCIÓN EDUCATIVA	DESERCIÓN 2020*	REPROBACION 2020
INSTITUCION EDUCATIVA JULIA RESTREPO	0,47	2,4
INSTITUCION EDUCATIVA GIMNASIO DEL PACIFICO	2,09	4,9
INSTITUCION EDUCATIVA MONTELORO	1,56	5,2
INSTITUCION EDUCATIVA SAN JUAN DE BARRAGAN	6,40	8,8
SAN RAFAEL	0,97	11,1
INSTITUCION EDUCATIVA AGUACLARA	1,38	26,1
INSTITUCION EDUCATIVA ALFONSO LOPEZ PUMAREJO	2,99	4,7
INSTITUCION EDUCATIVA ALTO ROCIO	9,87	2,0
INSTITUCION EDUCATIVA CORAZON DEL VALLE	6,03	7,3
INSTITUCION EDUCATIVA JOVITA SANTA COLOMA	11,42	9,3
INSTITUCION EDUCATIVA JUAN MARIA CESPEDES	5,75	1,6
INSTITUCION EDUCATIVA JULIO CESAR ZULUAGA	5,14	6,7
INSTITUCION EDUCATIVA LA MORALIA	1,60	0,3
INSTITUCION EDUCATIVA MARIA ANTONIA RUIZ	2,32	5,5
INSTITUCION EDUCATIVA MODERNA DE TULUA	3,74	0,7
INSTITUCION EDUCATIVA TEC INDUSTRIAL CARLOS SAPIEN	7,79	12,1
INSTITUCION EDUCATIVA TECNICA LA MARINA	3,05	1,0
INSTITUCION EDUCATIVA TECNICA OCCIDENTE	0,96	17,8
<b>TOTAL</b>	<b>3,31</b>	<b>7,5</b>
*EFICIENCIA-EE- 2020-ETC TULUA Oficina Asesora Planeación y Finanzas MEN		



## EFICIENCIA INTERNA INSTITUCIONAL POR SEDES

INDICADORES DE EFICIENCIA INTERNA 2020 POR SEDES				
SEDE	DESERCIÓN	APROBADOS	REPROBADOS	TRASLADOS
Sede Central Mañana	13	589	60	12
Sede Central Tarde	3	567	32	23
Sede Antonia Santos	7	469	17	23
Sede Santa Clara	10	636	43	15
Sede María Luisa Román	0	238	3	11
Sede Julio Pedroza	3	44	7	7
<b>TOTAL DIURNO</b>	<b>36</b>	<b>2446</b>	<b>162</b>	<b>87</b>
	<b>1,32%</b>	<b>89,56%</b>	<b>5,93%</b>	<b>3,19%</b>
Jornada Nocturna	30	103	38	0



## GESTIÓN ADMINISTRATIVA Y FINANCIERA SEGUNDO SEMESTRE DE 2021

**INGRESOS GRATUIDAD: \$223.530.035**

**Consignados en marzo de 2021 por el Gobierno Nacional - SGP**

**RECURSOS PROPIOS: \$14,385,900** (de julio a diciembre de 2021)

**Los Recursos Propios se generan de los pagos del nocturno y expedición de certificados de estudio**

- El informe de gestión del primer semestre del año 2021 se realizó en el mes de agosto en forma virtual.

Entre el 1 de julio y el 31 de diciembre de 2021, se realizaron 14 contratos relacionados con mantenimiento tanto de infraestructura, como de equipos de oficina, adquisición de elementos de bioseguridad, papelería, servicios de tipografía, dotación de maquinaria y equipos, entre otros, distribuidos así:







## GESTIÓN ADMINISTRATIVA Y FINANCIERA

### INGRESOS RECURSOS PROPIOS:

#### INGRESOS RECURSOS PROPIOS JULIO A DICIEMBRE 2021

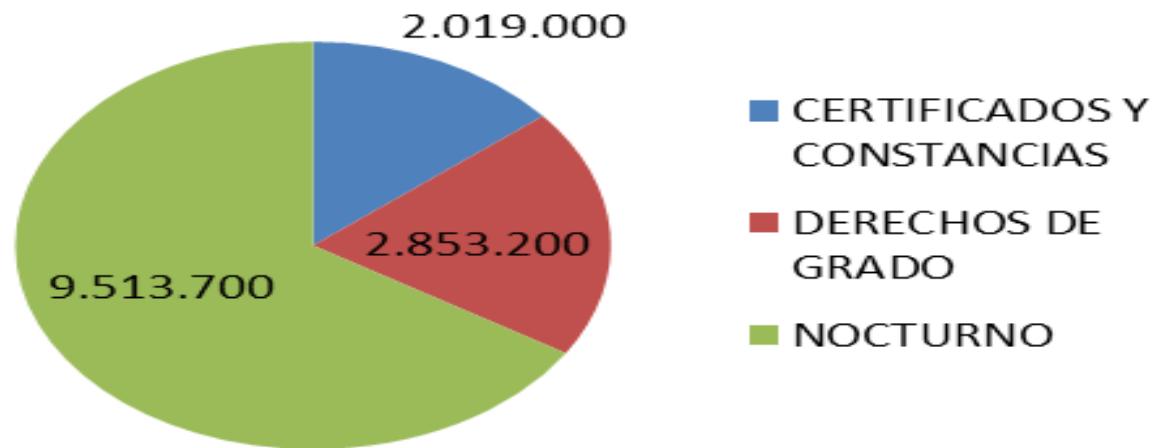



## RELACIÓN DE GASTOS

### ❖ **MANTENIMIENTO:**

**JULIO PEDROZA:** Se realizó cambio de cielo rasos, pintura de paredes, reja y juegos infantiles.





## RELACIÓN DE GASTOS

### ❖ **MANTENIMIENTO:**

Antonia Santos: Se continuó con la instalación de 6 lavamanos.  
Se realizó cambio de 7 columnas en madera por perlines en acero e hierro y canales del patio central que estaban comidas por el comején, representando peligro en las sedes.





# RELACIÓN DE GASTOS

## ❖ MANTENIMIENTO:

Sede Central: Adecuación sillas en la sala de Audiovisuales, instalación de lavamanos portátiles como fijos, reparación en general de ventiladores, llaves, fugas de agua, etc.

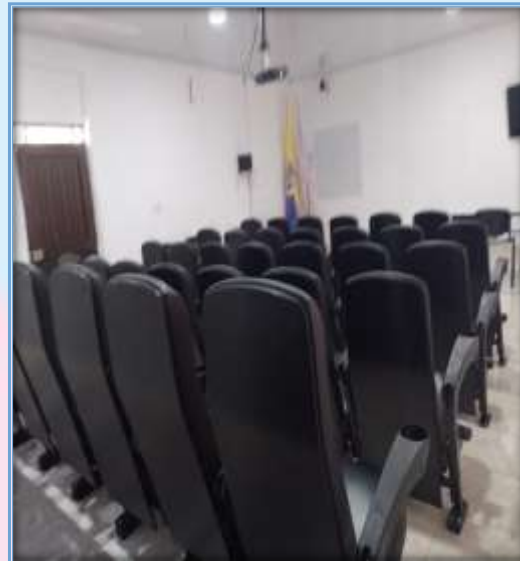



## RELACIÓN DE GASTOS

### ❖ **MANTENIMIENTO:**

Santa Clara: Reparaciones eléctricas en los salones ya que existían instalaciones inseguras.

Dotación bioseguridad y poda de árboles en la sede santa clara.

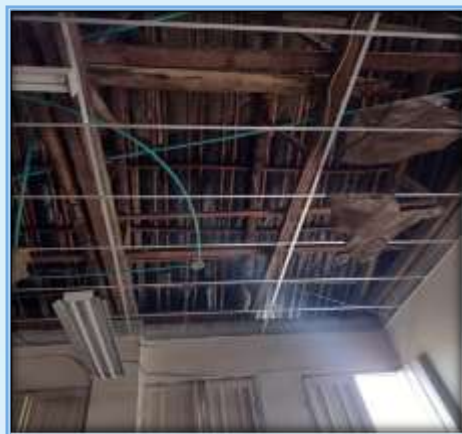

**VALOR TOTAL DE LOS PAGOS REALIZADOS A LOS CONTRATOS DE  
MANTENIMIENTO DE TODAS LAS SEDES ENTRE EL  
1 DE JULIO Y EL 31 DE DICIEMBRE DE 2021**

**\$68.673.143**



## RELACIÓN DE GASTOS

### ❖ MANTENIMIENTO:

#### ANTONIA SANTOS:

Con recursos del FOME, se realizó cambio de cielo rasos y piso de los salones 8 y 11, de la coordinación, sistemas y pasillo de la entrada. **\$39.523.152**





## RELACIÓN DE GASTOS

### ❖ BIOSEGURIDAD:

Fumigación de artrópodos, adquisición de bolsas plásticas, soportes para alcohol, recipientes con dispensador para aplicar el alcohol, puntos ecológicos. Todo esto para la sede central y sus diferentes sedes.

**\$4.989.000**





## RELACIÓN DE GASTOS

### ❖ APOYO TRANSPORTE BANDA DE MARCHA

Invitación por parte de la Alcaldía de Tuluá y reconocimiento a la Banda en Buga.

**\$780.000**







## RELACION DE GASTOS DE FUNCIONAMIENTO

Gastos de Funcionamiento son que se requiere para el apoyo académico y administrativo y funcionar como Institución Educativa, son necesarios para el cumplimiento y desarrollo cotidiano del quehacer pedagógico.

ADMINISTRATIVOS: Comisiones bancos, teléfonos, internet, contadora, mantenimiento computadores, recarga impresoras:

**\$45.610.150**

ADQUISICIÓN DE EQUIPOS: Dos impresoras (secretaría académica y coordinación Santa Clara), Dos sillas (rectora y coordinador Santa Clara), reguladores de voltaje, cables HDMI, etc. : **\$4.781.301**

MATERIALES Y SUMINISTROS: Implementos de ferretería, eléctricos y papelería. **\$30.330.550**

IMPRESOS Y PUBLICACIONES: Señalética, copias de diplomas y actas de grado (para estudiantes antiguos) y diplomas y actas de grado para los graduados en el 2021. **\$13.000.000**



## RELACIÓN DE GASTOS

### ❖ GRUPOS CULTURALES Y PROYECTOS TRANSVERSALES

Se continuó, de manera presencial, con los ensayos de los grupos musicales Juventud Andina, Ecos de Libertad, y la banda de marcha. Igualmente, se realizó contrato para la ejecución para apoyo a la semana PESCC, Colombianidad y PRAES **\$31.858.000** (Ver fotos en Gestión Comunidad)





## **INFORME DE GESTIÓN COMUNIDAD**

- **Inclusión Educativa:** Asesoría y acompañamiento en el diseño del PIAR «Plan Individual de Ajustes Razonables» a estudiantes, como una herramienta de apoyo para la planeación pedagógica y favorecer a los estudiantes con discapacidad o dificultades de aprendizaje.
- Actualización por parte de los docentes de los PIAR para estudiantes en condición especial.
- **Convivencia:** Acompañamiento de la DOCENTE – ORIENTADORA a los estudiantes en situación de depresión a causa de la pandemia.
- Operatividad mensual de los Comités de Inclusión y Comité de Convivencia Escolar.
- Operatividad de los **Equipos de Conciliación** al interior del aula educativa.
- Actualización permante del SUICE por parte de la Docente-Orientadora



## ➤ Resumen de casos atendidos por la Docente-Orientadora:

### INFORME GLOBAL ORIENTACIÓN ESCOLAR 2021

TIPO DE ATENCIÓN	CASOS ATENDIDOS
ORIENTACIÓN ESCOLAR A ESTUDIANTES Y PADRES (Manejo de horarios, rutinas, técnicas de relajación, apoyo familiar, inteligencia emocional, orientación en identidad sexual, salud mental, proyecto de vida, acoso escolar, convivencia escolar, duelo por muerte natural, violenta y covid, resolución de conflictos, relaciones patológicas)	165
ATENCIÓN EN SALUD MENTAL (Atención en crisis pos pandemia, depresión, ansiedad, DX por EPS, salud sexual y reproductiva, presunción de consumo de sustancias)	24
COMISARIA DE FAMILIA E ICBF: Presunción de abuso sexual y violencia intrafamiliar, embarazo adolescente.	15
ORIENTACIÓN A ESTUDIANTES, PADRES Y DOCENTES DE INCLUSIÓN EDUCATIVA	11
SEGUIMIENTOS	83
SEGUIMIENTO DE CASOS	109

ACTIVIDADES GRUPALES ESTUDIANTES, PADRES Y DOCENTES PRESENCIALIDAD		
POBLACIÓN	No. ACTIVIDADES	ASISTENTES
ESCUELA DE PADRES	0	
ESTUDIANTES	14	427
DOCENTES	0	



INFORME DE GESTIÓN COMUNIDAD

## «Escuela para Padres »

Desde la oficina de psico-orientación y desde la Dirección de grupo se realizaron las Escuelas para Padres , con temas relacionados a la prevención de embarazos como un proyecto que nos correspondió de emergencia para atender más de 6 casos de embarazos a temprana edad en diferentes grados de la Institución Educativa.





INFORME DE GESTIÓN COMUNIDAD

## PROYECTO PESCC



### ESCUELA PARA PADRES

VIDEOCONFERENCIA  
**PREVENCIÓN  
DEL ABUSO  
SEXUAL**

**Conferencista:**  
Dra.  
Consuelo de Martan

**JUEVES 23 de Septiembre 2021**  
**6:30 p.m.**

FACEBOOK LIVE: Institución Julia Restrepo  
YOUTUBE: IEJuliaRestrepoTuluá



INFORME DE GESTIÓN COMUNIDAD

# PROYECTOS TRANSVERSALES

**Proyecto PESCC** <https://www.facebook.com/events/895283361394411/?ref=newsfe:>





INFORME DE GESTIÓN COMUNIDAD

## PROYECTOS TRANSVERSALES

### Proyecto PESCC :



Proyecto PESCC  
Año lectivo 2021  
Actividad grado  
Primero







## PROYECTOS TRANSVERSALES

### *Proyecto Democracia: «Colombianidad»*

- Vinculación y participación de la comunidad educativa con el programa de Colombianidad realizado de manera virtual el 15 de Noviembre de 2021, donde resaltamos una buena participación de Padres de Familia danzando con los estudiantes.

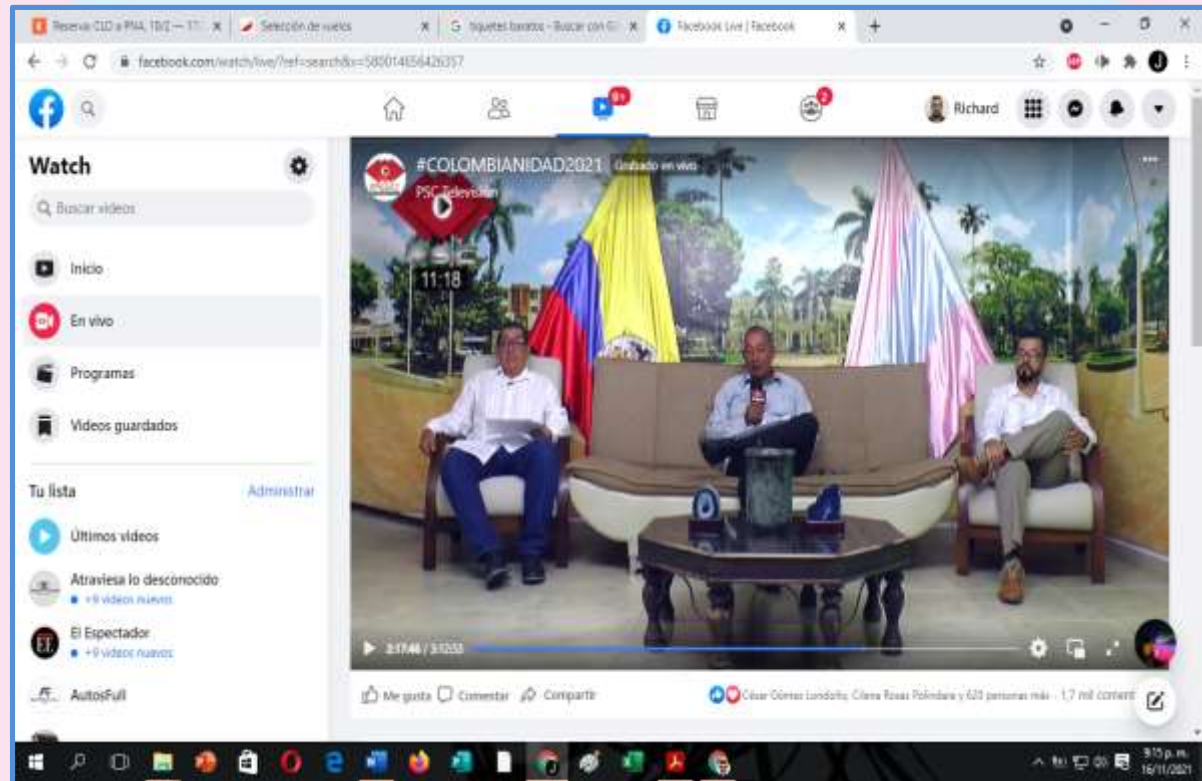



# PROYECTOS TRANSVERSALES

## «Proyecto Colombianidad »

**I.E. JULIA RESTREPO  
Y EL ÁREA DE CIENCIAS  
SOCIALES**

**TIENEN EL GUSTO DE  
INVITARLE A  
DISFRUTAR DE LA**

**COLOMBIANIDAD  
2021**

**SOMOS COLOMBIA, DIVERSIDAD,  
CULTURA Y VALORES**

**15 DE  
NOVIEMBRE  
DE 2021**

**9:00 A.M. - 12:00 M.**

PROYECTO ARTICULADO  
CON TODAS LAS ÁREAS.

SOMOS LOS MEJORES  
BUSCAMOS LA  
EXCELENCIA

TRANSMITE

- + PSC TELEVISIÓN CANAL 55 DE LEGÓN TELECOMUNICACIONES.
- + FACEBOOK PSC TELEVISIÓN
- + INSTAGRAM PSC TELEVISIÓN
- + WWW.PSCTELEVISION.COM
- + TAMBIÉN PODEMOS DESCARGAR LA APP PSC TELEVISION DESDE PLAY STORE

**CRONOGRAMA DE ACTIVIDADES  
DEL 08 AL 12 DE NOVIEMBRE DE 2021  
SEMANA 31**

LUNES 08 DE NOVIEMBRE	MARTES 09 DE NOVIEMBRE	MÉRCOLES 10 DE NOVIEMBRE	JUEVES 11 DE NOVIEMBRE	VIERNES 12 DE NOVIEMBRE
REFUERZO FONEMAS M, P, S.	ANALOGÍAS, PALABRAS INTRUSAS INVENTAR FRASES A PARTIR DE UNA PALABRA	REFUERZO FONEMAS N, T, L, D.	COLOMBIANIDAD "SOMOS COLOMBIA, DIVERSIDAD, CULTURA Y VALORES"	- CUIDO Y RESPETO EL MEDIO AMBIENTE - PAUTAS PARA HACER UN RELOJ.

Observa y colorea el mapa de Colombia

**Colombia país diverso...**

NOMBRE DEL ESTUDIANTE: \_\_\_\_\_

"LA EDUCACIÓN Y LA CORTESÍA ABREN TODAS LAS PUERTAS"



INFORME DE GESTIÓN COMUNIDAD

## PROYECTO «QUE VIVA EL ARTE»

**Taller de Música:** Se hace una inversión pagando monitor a 3 grupos musicales: Banda de Paz, Juventud Andina y Ecos de Libertad.





INFORME DE GESTIÓN COMUNIDAD

## Proyecto «Que viva el arte »

### *Taller de Pintura :*





# PROYECTO PRAES

## Educación ambiental

Se consolidó el Notiambiental con la participación de los estudiantes y se dio a conocer a nivel municipal.





## Educación ambiental desde casa

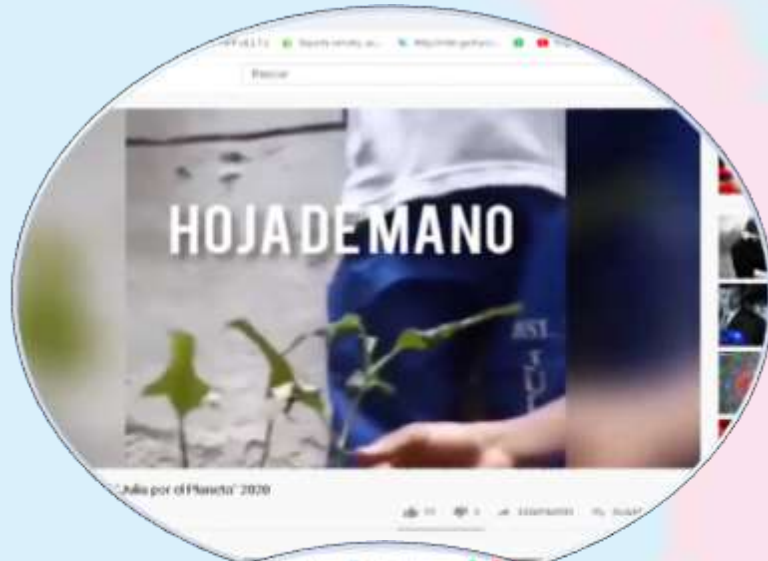



***MUCHAS GRACIAS ii***